

KOORDINAČNÍ SITUACE

561/1

M 1:150

č.p.336

PB1

452,00

545/200

NOVÝ DRÁTĚNÝ PLOT  
KOVOVÉ SLOUPKY  
DRÁTĚNÉ PLETIVO v. 1,8M

451,50

545/163

SJM Knot Jaroslav a Knotová Ivana  
Knot Jaroslav Travinářská 1989, 75661 Rožnov pod Radhoštěm  
Knotová Ivana Travinářská 1989, 75661 Rožnov pod Radhoštěm

451,00

545/200

450,50

545/163

SDĚLOVACÍ VEDENÍ O2

chodník - plánovaná výstavba

545/200

MÍSTNÍ ASFALTOVÁ KOMUNIKACE  
ulice NOVÁ VÝSTAVBA

545/161

545/162

LEGENDA HMOT A PLOCH:

SO01 - Novostavba RD  
INVESTOR: SJM Knot Jaroslav a Knotová Ivana  
Knot Jaroslav Travinářská 1989, 75661 Rožnov pod Radhoštěm  
Knotová Ivana Travinářská 1989, 75661 Rožnov pod Radhoštěm

velikost 161,32m<sup>2</sup>

- MÍSTNÍ ASFALTOVÁ KOMUNIKACE

OKAPOVÝ CHODNÍČEK  
- PRANÉ KAMENIVO KAČÍREK  
FRAKCE 16/32, š. 500 mm

velikost 26,98m<sup>2</sup>

LEGENDA STÁVAJÍCÍCH IS:

VEŘEJNÉ STÁVAJÍCÍ ROZVODY  
TECHNICKÉHO VYBAVENÍ:

VODOVODNÍ ŘAD  
- veřejný řad

ELEKTRICKÉ VEDENÍ  
- stávající podzemní veřejný řad

KANALIZAČNÍ ŘAD  
- splaškový

KANALIZAČNÍ ŘAD  
- dešťový

SDĚLOVACÍ VEDENÍ - O2

LEGENDA NAVRHOVANÝCH IS:

VNITŘNÍ ROZVODY TECHNICKÉHO VYBAVENÍ K RD

ELEKTRICKÁ ENERGIE, DÉLKA 16,345m

VODOVOD HDPE DN32x3, DÉLKA 4,721m

SPLAŠKOVÁ KANALIZACE PVC KG DN 125, DÉLKA 8,847m

DEŠŤOVÁ KANALIZACE PVC KG DN125 - RETENCE, DÉLKA 66,75m

LEGENDA ZNAČEK A SYMBOLŮ

▲ VSTUP DO OBJEKTU

▲ VEDLEJŠÍ VSTUPY

POLOHOVÝ BOD

DO DOMOVNÍ ODPAD

VZTAŽNÝ BOD - 450,1 m n.m.  
GO č.66 - poklop bet.šachty

KANALIZAČNÍ ŠACHTA  
- nově budovaná

VODOMĚRNÁ ŠACHTA  
- nově budovaná

RETENČNÍ NÁDRŽ  
- nově budovaná  
- plastová, samonosná, podzemní  
- navržený objem 6m<sup>3</sup>  
- výrobce USBF  
- rozměr 2,4x1,3+0,5m

PŘÍPOJOVACÍ SKŘÍŇ  
- distribuční rozvod  
- stávající

VS VSAKOVACÍ DREN  
- nově budovaný  
- podzemní vsakovací dren  
- vyplněný štěrkem frakce 16/32  
- rozměr 2x2m, hloubka 2m

LEGENDA PŘÍPOJEK OD RD

NAPOJENÍ NA SPOLEČNÉ HLAVNÍ NÁPOJNÉ ŘÁDY

SPLAŠKOVÁ KANALIZACE  
- nově budovaná

VODOVODNÍ ŘAD  
- nově budovaná

ELEKTRICKÁ ENERGIE  
- stávající

LEGENDA PARCELNÍHO ČLENĚNÍ

545/163 HRANICE ZÁJMĚVÉHO ÚZEMÍ

545/163 HRANICE PARCELNÍHO ČLENĚNÍ

NOVÝ DRÁTĚNÝ PLOT, KOVOVÉ SLOUPKY,  
DRÁTĚNÉ PLETIVO v. 1,8M

ULIČNÍ OPLOCENÍ  
(betonové tvarovky s dřev. výplní v. 2,0 m)

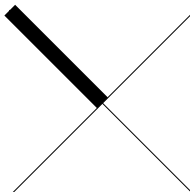
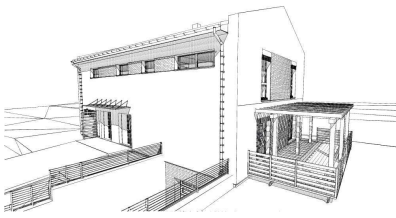
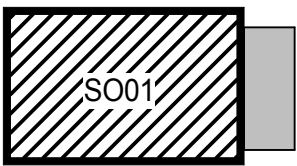

±0,000 = 451,328 m.n.m. SOUŘADNICOVÝ SYSTÉM S-JTSK / VÝŠKOVÝ SYSTÉM B.p.v.

DRUH PRÁCE	BAKALÁŘSKÁ PRÁCE	
VYPRACOVAL	Petr Pobucký	
VEDOUCÍ PRÁCE	Ing. Ing. Petr Kacálek, Ph.D.	
STAVEBNÍK	Knot Jaroslav Travinářská 1989, 75661 Rožnov pod Radhoštěm Knotová Ivana Travinářská 1989, 75661 Rožnov pod Radhoštěm	
MÍSTO STAVBY	na parcele 545/163, k. ú. Vigantice, obec Vigantice, okres Vsetín	
NÁZEV STAVBY	Rodinný dům s ordinací, Vigantice	
STAVEBNÍ OBJEKT	SO01 NOVOSTAVBA RD	FORMÁT
ČÁST	C SITUAČNÍ VÝKRESY	DATUM
OBSAH:	SITUACE KOORDINAČNÍ	STUPEŇ PD
		MÉRITKO
		1:150
		Č. VÝKRESU
		C.03